

بسمه تعالی
فرم شناسنامه خدمت دستگاه اجرایی

۲- شناسه خدمت (این فیلد توسط سازمان مدیریت و برنامه ریزی کشور تکمیل می شود.)	۱- عنوان خدمت: رزرو غذا
نام دستگاه اجرایی: دانشگاه هرمزگان	
نام دستگاه مادر: وزارت علوم، تحقیقات و فناوری	
۳- ارائه دهنده خدمت	
شرح خدمت	
در این خدمت متقاضی جهت افزایش اعتبار برای بهره مندی از خدمات سلف سرویس اقدام می نماید.	
نوع خدمت <input checked="" type="checkbox"/> خدمت به شهروندان (G2C) <input type="checkbox"/> خدمت به کسب و کار (G2B) <input type="checkbox"/> خدمت به دیگر دستگاه های دولتی (G2G)	دانشگاهیان ، کارکنان هیأت علمی و غیر هیأت علمی علمی
ماهیت خدمت <input checked="" type="checkbox"/> حاکمیتی <input type="checkbox"/> تصدی گری	
سطح خدمت <input type="checkbox"/> ملی <input type="checkbox"/> منطقه ای <input type="checkbox"/> استانی <input checked="" type="checkbox"/> شهری <input type="checkbox"/> روستایی	
رویداد مرتبط با: <input type="checkbox"/> تولد <input type="checkbox"/> آموزش <input type="checkbox"/> سلامت <input type="checkbox"/> مالیات <input type="checkbox"/> کسب و کار <input type="checkbox"/> تامین اجتماعی <input type="checkbox"/> ثبت مالکیت <input type="checkbox"/> تاسیسات شهری <input type="checkbox"/> بیمه <input type="checkbox"/> ازدواج <input type="checkbox"/> بازنشستگی <input type="checkbox"/> مدارک و گواهینامه ها <input type="checkbox"/> وفات <input type="checkbox"/> سایر	
نحوه آغاز خدمت <input checked="" type="checkbox"/> تقاضای گیرنده خدمت <input type="checkbox"/> فرارسیدن زمانی مشخص <input type="checkbox"/> رخداد رویدادی مشخص <input type="checkbox"/> تشخیص دستگاه <input type="checkbox"/> سایر: ...	
مدارک لازم برای انجام خدمت کارت دانشجویی برای دانشجویان و کارت پرسنلی برای کارکنان هیأت علمی و غیر هیأت علمی	
قوانین و مقررات بالادستی آیین نامه و مقررات صندوق رفاه دانشجویان	
۴- مشخصات خدمت آمار تعداد خدمت گیرندگان متوسط مدت زمان ارائه خدمت: ۵ دقیقه تواتر <input type="checkbox"/> یکبار برای همیشه ... بار در: <input checked="" type="checkbox"/> ماه <input type="checkbox"/> فصل <input type="checkbox"/> سال تعداد بار مراجعه حضوری یک بار	
۵- جزئیات خدمت هزینه ارائه خدمت (ریال) به خدمت گیرندگان مبلغ (مبالغ) شماره حساب (های) بانکی پرداخت بصورت الکترونیک بر اساس تعرفه مصوب صندوق رفاه و مبلغ غذای مورد تقاضا ۲۱۷۷۵۵۵۶۰۰۲ <input checked="" type="checkbox"/> <input type="checkbox"/> <input type="checkbox"/>	
۶- نحوه دسترسی به خدمت آدرس دقیق و مستقیم خدمت در وبگاه در صورت الکترونیکی بودن همه یا بخشی از آن https://nutrition.hormozgan.ac.ir/ نام سامانه مربوط به خدمت در صورت الکترونیکی بودن همه یا بخشی از آن: سامانه جهان گستر مراحل خدمت نوع ارائه <input checked="" type="checkbox"/> الکترونیکی رسانه اطلاع در مرحله اطلاع رسانی خدمت <input type="checkbox"/> اینترنتی (مانند وبگاه دستگاه) <input type="checkbox"/> تلفن همراه (برنامه کاربردی) <input type="checkbox"/> پست الکترونیک <input type="checkbox"/> ارسال پستی <input type="checkbox"/> تلفن گویا یا مرکز تماس <input type="checkbox"/> پیام کوتاه <input type="checkbox"/> سایر (با ذکر نحوه دسترسی)	

			<input type="checkbox"/> غیرالکترونیکی	دگر ضرورت مراجعه حضوری	<input type="checkbox"/> جهت احراز اصالت فرد <input type="checkbox"/> جهت احراز اصالت مدرک <input type="checkbox"/> نبود زیرساخت ارتباطی مناسب <input type="checkbox"/> سایر:	مراجعه به دستگاه: <input type="checkbox"/> ملی <input type="checkbox"/> استانی <input type="checkbox"/> شهرستانی
			<input checked="" type="checkbox"/> الکترونیکی		<input checked="" type="checkbox"/> اینترنتی (مانند وبگاه دستگاه) <input type="checkbox"/> پست الکترونیک <input type="checkbox"/> تلفن گویا یا مرکز تماس پیام کوتاه <input type="checkbox"/> دفاتر پیشخوان شماره قرارداد واگذاری خدمات به دفاتر پیشخوان: <input type="checkbox"/> عناوین مشابه دفاتر پیشخوان <input type="checkbox"/> سایر (باذکر نحوه دسترسی)	در مرحله درخواست خدمت
			<input checked="" type="checkbox"/> غیرالکترونیکی	دگر ضرورت مراجعه حضوری	<input type="checkbox"/> جهت احراز اصالت فرد <input type="checkbox"/> جهت احراز اصالت مدرک <input type="checkbox"/> نبود زیرساخت ارتباطی مناسب <input checked="" type="checkbox"/> سایر:	مراجعه به دستگاه: <input type="checkbox"/> ملی <input type="checkbox"/> استانی <input checked="" type="checkbox"/> شهرستانی
			<input checked="" type="checkbox"/> الکترونیکی		<input checked="" type="checkbox"/> اینترنتی (مانند درگاه دستگاه) <input type="checkbox"/> اینترنتی (مانند اینترنت داخلی دستگاه یا ERP) <input type="checkbox"/> پست الکترونیک <input type="checkbox"/> سایر (باذکر نحوه دسترسی)	مرحله تولید خدمت (فرایند داخل دستگاه یا ارتباط با دیگر دستگاه ها)
			<input checked="" type="checkbox"/> غیرالکترونیکی	دگر ضرورت مراجعه حضوری	در صورت عدم دسترسی به اینترنت یا بروز اشکال در سامانه جهان گستر	
			<input type="checkbox"/> الکترونیکی		<input type="checkbox"/> اینترنتی (مانند وبگاه دستگاه) <input type="checkbox"/> پست الکترونیک <input type="checkbox"/> تلفن گویا یا مرکز تماس <input type="checkbox"/> پیام کوتاه <input type="checkbox"/> دفاتر پیشخوان شماره قرارداد واگذاری خدمات به دفاتر پیشخوان: <input type="checkbox"/> عناوین مشابه دفاتر پیشخوان <input type="checkbox"/> سایر (باذکر نحوه دسترسی)	در مرحله ارائه خدمت
			<input checked="" type="checkbox"/> غیرالکترونیکی	دگر ضرورت مراجعه حضوری	<input type="checkbox"/> جهت احراز اصالت فرد <input type="checkbox"/> جهت احراز اصالت مدرک <input type="checkbox"/> نبود زیرساخت ارتباطی مناسب <input checked="" type="checkbox"/> سایر:	مراجعه به دستگاه: <input type="checkbox"/> ملی <input type="checkbox"/> استانی <input checked="" type="checkbox"/> شهرستانی
۷- ارتباط بخدمت با سایر سامانه ها (بانکهای ملاعاتی) در دستگاه	نام سامانه های دیگر		فیلدهای مورد تبادل		استعلام الکترونیکی	استعلام غیر الکترونیکی
					برخط online	دستی (Batch)
					<input type="checkbox"/>	<input type="checkbox"/>
					<input type="checkbox"/>	<input type="checkbox"/>
					<input type="checkbox"/>	<input type="checkbox"/>

نام دستگاه دیگر	نام سامانه های دستگاه دیگر	فیلدهای موردتبادل	مبلغ (در صورت پرداخت هزینه)	استعلام الکترونیکی		اگر استعلام غیر الکترونیکی است، استعلام توسط:
				بخش: online	دستهای (Batch)	
۸-اربابخدمتسایر دستگاههای دیگر				<input type="checkbox"/>	<input type="checkbox"/>	دستگاه <input type="checkbox"/> مراجعه کننده <input type="checkbox"/>
				<input type="checkbox"/>	<input type="checkbox"/>	دستگاه <input type="checkbox"/> مراجعه کننده <input type="checkbox"/>
				<input type="checkbox"/>	<input type="checkbox"/>	دستگاه <input type="checkbox"/> مراجعه کننده <input type="checkbox"/>
۹-عناوین فرایندهای خدمت	۱- ورود به سایت دانشگاه و انتخاب گزینه اتوماسیون تغذیه توسط دانشجو					
	۲- درج شماره دانشجویی یا شماره پرسنلی توسط دانشجو					
	۳- درج مبلغ موردنظر توسط دانشجو					
	۴- تأیید پرداخت توسط دانشجو					

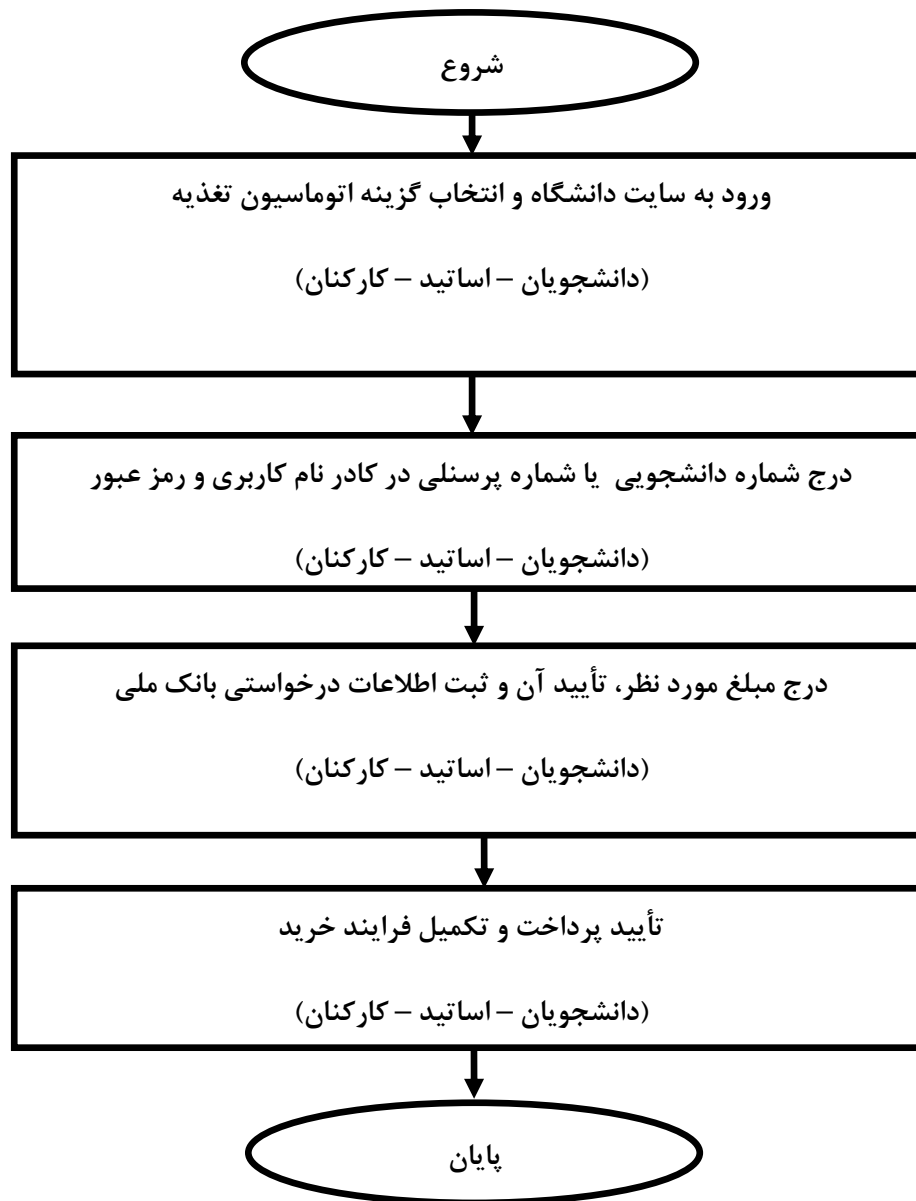

واحد مربوط : اداره تغذیه	پست الکترونیک :	تلفن:	نام و نام خانوادگی تکمیل کننده فرم: حسن علیمردانی
		07633711086	